

H30 宮建道(交通)第18-2号  
平成30年12月13日

宮城県バス協会 御中

道路管理者 仙台市  
代表者 市長 郡 和子



### 道路の通行禁止・制限について (通知)

このことについて、下記のとおり通行を制限しますので通知します。

#### 記

1. 路線名 ①鶴ヶ谷41号線、  
②鶴ヶ谷5号線
2. 規制区間 ①仙台市宮城野区鶴ヶ谷八丁目14-6～14-8 地先  
②仙台市宮城野区鶴ヶ谷四丁目28-7～28-21 地先
3. 規制の種別 車両通行止め (自転車は降車して歩行)
4. 規制距離 ①L=49m、②L=45m
5. 規制の具体的理由 下水道管渠改築工事施行のため
6. 規制期間 許可日～平成31年 3月29日  
※実作業は上記期間の内2ヶ月程度を予定
7. 規制時間 ① 9:00～17:00  
② 22:00～ 6:00
8. 迂回路線名 別紙迂回路図のとおり
9. 工事担当者 仙台市 建設局 下水道事業部 管路建設課 工事第二係  
監督員 渡邊 成貴 022-214-8828
10. 施工業者 株式会社 ケーユーケー  
現場代理人 田中 伸哉 022-766-9915

担当: 宮城野区建設部道路課道路管理係  
相原 291-2111 内線 6434



現場名	鶴ヶ谷八丁目地区污水管改築工事外1線	規制方法	車両通行止め	番号	鶴ヶ谷41号線
				規制時間	9:00~17:00

交通誘導員配置図及び迂回路図

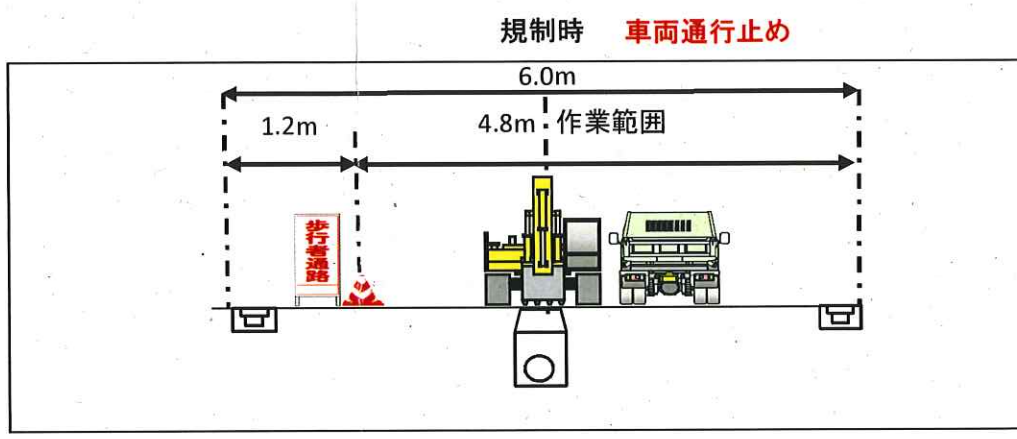
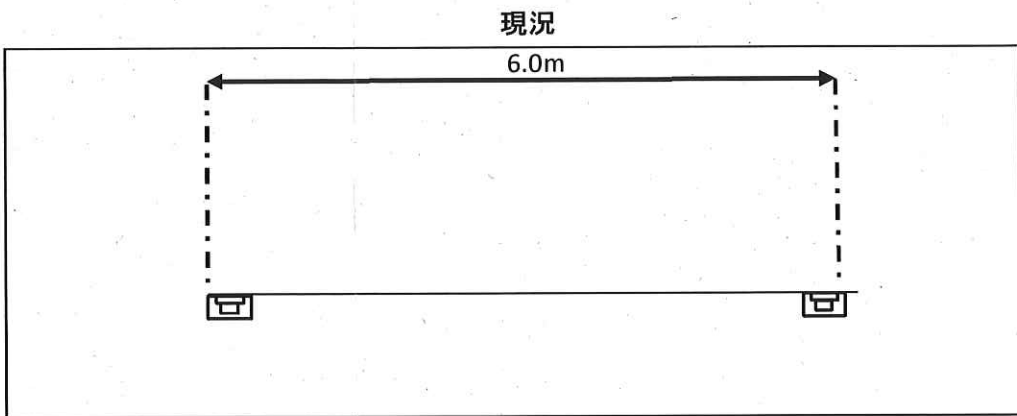
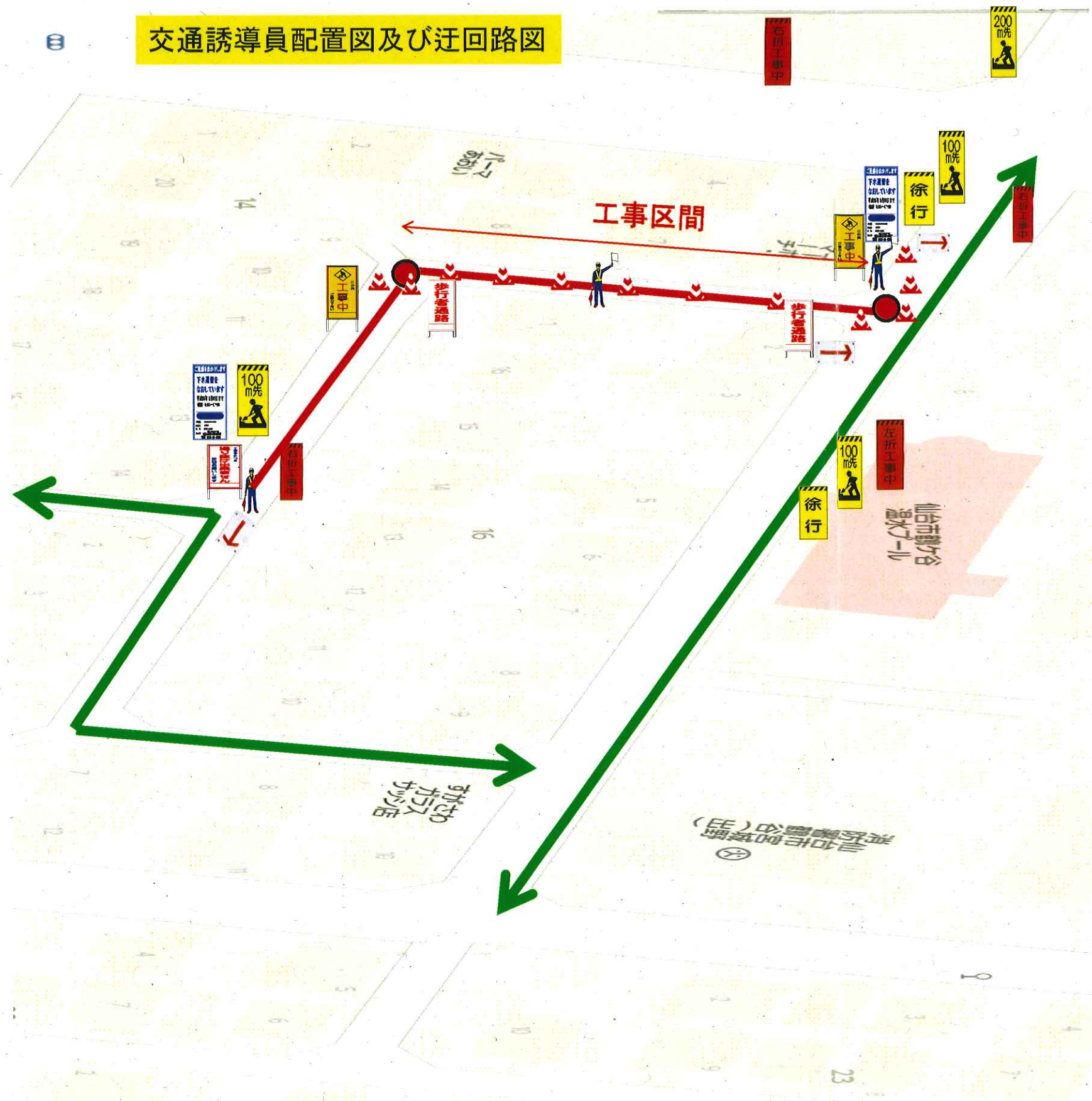

	通行止め区間
	迂回路

工事場所	鶴ヶ谷八丁目地内	工事内容	管渠(開削)
------	----------	------	--------



現場名	鶴ヶ谷八丁目地区污水管改築工事外1線	規制方法	車両通行止め	番号	鶴ヶ谷5号線				
				規制時間	22:00~6:00				
<div style="display: flex; justify-content: space-between;"> <div style="width: 60%;"> <p style="text-align: center; background-color: yellow;">交通誘導員配置図及び迂回路図</p> </div> <div style="width: 35%;"> <div style="margin-bottom: 20px;"> <p>現況</p> </div> <div> <p>規制時 車両通行止め</p> </div> </div> <div style="margin-top: 20px; text-align: right;"> <table border="1" style="border-collapse: collapse;"> <tr> <td style="width: 20px; height: 15px; background-color: red;"></td> <td>通行止め区間</td> </tr> <tr> <td style="width: 20px; height: 15px; background-color: green; text-align: center;">↔</td> <td>迂回路</td> </tr> </table> </div> </div>							通行止め区間	↔	迂回路
	通行止め区間								
↔	迂回路								
工事場所	鶴ヶ谷四丁目地内		工事内容	管渠(更生工法)					